



KOBE  PORT
Minato Matsuri
 2023

▼主催

第22回「Kobe Love Port ・みなとまつり」実行委員会

▼実行委員会 (2023年度予定)

兵庫県、神戸市、兵庫県神戸県民センター、(一社) 神戸観光局、SP株式会社、
 株式会社ウィニスト、株式会社神戸新聞社、株式会社レブクリエイト
 (公社) 神戸海事広報協会

▼ボランティア協力団体・教育機関 (2022年度実績)

神戸学院大学/甲南大学/神戸女子大学/神戸国際大学/神戸市外国語大学/
 流通科学大学/芦屋大学/関西国際大学/神戸親和女子大学 (順不同)



▼主催

第2回「KOBE AUTUMN FESTIVAL」実行委員会

▼実行委員会 (2023年度予定)

兵庫県、神戸市、兵庫県神戸県民センター、株式会社ウィニスト、株式会社レブクリエイト、
 神戸・甲陽音楽&ダンス専門学校、神戸市文化スポーツ局、旧居留地連絡協議会、
 一般社団法人神戸青年会議所

▼ボランティア協力団体・教育機関 (2022年度実績)

神戸学院大学/甲南大学/神戸女子大学/神戸国際大学/大吉財団 (順不同)



協賛のご案内



KOBE  PORT
Minato Matsuri
 2023



第22回「Kobe Love Port・みなとまつり」 開催趣意書

海と山に囲まれ、豊かな自然と都会が共存する神戸のまちは、世界の玄関口である神戸港とともに、多彩な文化を取り入れ発展を遂げてきました。その発展の礎となった「海」と「港」に感謝を捧げ、さらなるまちの発展を願い開催する「Kobe Love Port・みなとまつり」は本年22回目を迎えます。

昨年度の第21回「Kobe Love Port・みなとまつり」は、コロナ禍での開催となりましたが、市民の生活発表の場として、リアルとWEBを両立させた設営をおこない、ご支援ご協力いただきました多くの市民・企業・団体の皆様に厚く御礼申し上げます。

本年度は、7月16日(日)・17日(月・祝)に、第22回「Kobe Love Port・みなとまつり」を開催いたします。

「超夏祭り!～みんなでつくろう神戸の魅力～」をテーマに、市民自らが主体となり創りあげる楽しさを実感できる参画型のまつりをおこないます。また、昔なつかしい夏祭りを体験できる企画やまちの課題解決に着目した産官学連携ブースなど五感いっぱいにわくわくを感じ、多くの学生や子どもたちにとって楽しい夏の思い出となる要素を存分に取り入れることで、さらに近隣地域の皆様から愛されるまつりとなります。

「Kobe Love Port・みなとまつり」が市民の交流の輪を広げ、より神戸のまちのすばらしさを共感しあえる機会となるよう皆様に開催趣意をご理解いただき、ご賛同いただきたく存じます。また、昨年度におきましてご支援をいただきました皆様には、より一層のご支援とご協力を賜りますよう何卒よろしくお願い申し上げます。



イベント概要

開催日時 2023年7月16日(日)・17日(月・祝)

会場 メリケンパーク

住所 神戸市中央区波止場町2-2

入場料 無料(飲食・商品購入などは有料)

動員実績

2021年 約25,000人(入場者数制限有り)

2022年 約68,000人

第2回「KOBE AUTUMN FESTIVAL」 開催趣意書

開港以来、世界の玄関口として日本の近代化を牽引した神戸は、美しい海と雄大な山に囲まれ日常の中に異文化が溶け合う魅力ある港町として発展してきました。

この魅力を最大限に活用し、地域社会の経済活性や観光促進に繋げるため、歴史に紐づいた神戸固有の文化やブランド力を市内外に発信する場として、第2回「KOBE AUTUMN FESTIVAL」を開催します。

昨年度の第1回「Autumn Festival in KOBE」は、感性の繚乱をテーマに、旧居留地・京町筋を舞台にライブペイントやファッションショー等、芸術や文化を軸に開催し、当日は3万人以上の多くの方にご参加いただきました。開催にあたり、ご支援ご協力いただいた多くの市民・企業・団体の皆様に厚く御礼申し上げます。

本年度は、名称と開催地を新たに10月1日(日)に第2回「KOBE AUTUMN FESTIVAL」を開催します。神戸の特産物や地産地消をテーマとしたファーマーズマーケットや話題性のあるステージ企画、神戸の文化を発信する様々なブースを設営・実施し賑わいの場を創出します。神戸だから感じられる特別な体験を提供し、市内外の方々にもまた訪れたいと思ってもらえるような場として認知を高めることで、街の回遊性が高まり地域の発展や地域経済の活性に繋がると確信しています。

第2回「KOBE AUTUMN FESTIVAL」が神戸固有の魅力やブランド力を発信し、この街の素晴らしさを実感できる機会となるよう、皆様に開催趣意をご理解いただき、ご賛同いただきたく存じます。また、昨年度におきましてご支援をいただきました皆様には、より一層のご支援とご協力を賜りますよう何卒よろしくお願い申し上げます。



イベント概要

開催日時 2023年10月1日(日)

会場 東遊園地

住所 神戸市中央区加納町6丁目4

入場料 無料(飲食・商品購入などは有料)

動員実績 2022年 約30,000人

※開催場所は予定となります。



第22回「Kobe Love Port・みなとまつり」と第2回「KOBE AUTUMN FESTIVAL」の両事業に協賛が可能です。2イベントにわたる御社のPRを実現できると共に、料金面もお得になります。もちろん個別での協賛アイテムのお申し込みも可能です。

プラチナ

協賛金額
150万円

両事業のプランから
合計20万円分
追加で
お選び頂けます。

ゴールド

協賛金額
100万円

両事業のプランから
合計15万円分
追加で
お選び頂けます。

シルバー

協賛金額
50万円

両事業のプランから
合計10万円分
追加で
お選び頂けます。

ブロンズ

協賛金額
30万円

両事業のプランから
合計5万円分
追加で
お選び頂けます。

協賛セットプラン内容

		セット150万円	セット100万円	セット50万円	セット30万円
第22回 みなとまつり協賛アイテム					
1	ホームページバナー	50,000	○	○	○
2	YOUTUBE広告	50,000	○		
3	SNS広告	50,000	○	○	○
4	ポスター・チラシ広告掲載	50,000	○	○	○
5	ステージ看板A	200,000	○	○	
6	ステージ看板B	100,000			
7	ステージ看板C	100,000	○	○	○
8	テント上看板	100,000	○		
9	ゲート看板	100,000	○	○	
10	インフォメーションパネル看板	50,000		○	
11	トイレ・協賛看板	50,000			
12	演者控えテント横看板	50,000			
第2回 KOBE AUTUMN FESTIVAL					
1	ホームページバナー	50,000	○	○	○
2	事前告知動画広告	50,000	○	○	
3	SNS広告	50,000	○	○	○
4	ポスター・チラシ広告掲載	50,000	○	○	○
5	ステージ看板A	200,000	○	○	
6	ステージ看板B	100,000			
7	ステージ看板C	100,000	○	○	○
8	テント上看板	100,000	○		
9	ゲート看板	100,000	○	○	
10	インフォメーションパネル看板	50,000		○	
11	トイレ・協賛看板	50,000			
12	演者控えテント横看板	50,000			

プランに関して

共通

ピンク色プラン
共通のプランです。
事業の選択可能



水色プラン
みなとまつりの
プランです。



オレンジ色プラン
AUTUMN FESTIVALの
プランです。

ステージ看板 A

メインステージのサイド看板です。
ステージイベントで抜群のPR効果が期待できます。

みなとまつり	予定数：8 サイズ：W1,800×H1,500mm (予定)
AUTUMN FESTIVAL	予定数：12 サイズ：W1,800×H1,500mm (予定)

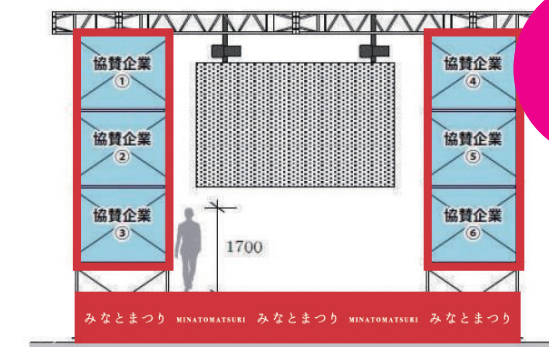

広告
ご協賛金
20万円
(税込)

ステージ看板 B

メインステージA看板サイド看板です。
ステージイベントでPR効果が期待できます。

みなとまつり	予定数：20 サイズ：W1,800×H1,500mm (予定)
AUTUMN FESTIVAL	予定数：24 サイズ：W450×H375mm (予定)

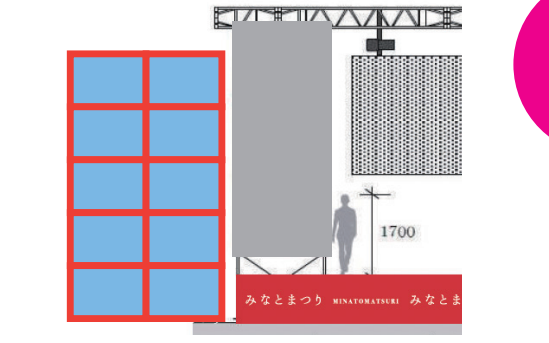

広告
ご協賛金
10万円
(税込)

ステージ看板 C

メインステージサイドの看板です。
ステージイベントでのPR効果が期待できます。

みなとまつり	予定数：12 サイズ：W1,200×H300mm (予定)
AUTUMN FESTIVAL	予定数：24 サイズ：W1,800×H600mm (予定)

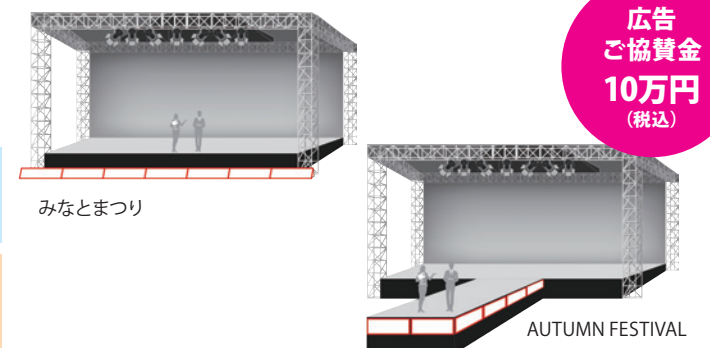

広告
ご協賛金
10万円
(税込)

テント上看板

大型看板を休憩・食事スペース・クリーンステーションなどの
テントに設置します。

みなとまつり	予定数：10 サイズ：W3,600×H450mm (予定)
AUTUMN FESTIVAL	予定数：2 サイズ：W3,600×H450mm (予定)



広告
ご協賛金
10万円
(税込)

ゲート看板

2箇所のゲート横に看板を設置します。
来場者が必ず通る場所です。

みなとまつり	予定数：32 サイズ：W600×H1,800mm (予定)
AUTUMN FESTIVAL	予定数：32 サイズ：W600×H200mm (予定)



広告
ご協賛金
10万円
(税込)

インフォメーションパネル

会場内にマップやタイムスケジュールが掲載されたパネルを設置し、企業・団体ロゴ等を記載します。

みなとまつり	予定数：24
AUTUMN FESTIVAL	予定数：24



広告
ご協賛金
5万円
(税込)

トイレ看板

トイレ設置箇所にパネルを設置し、ロゴ等を掲載します。

みなとまつり	予定数：40
AUTUMN FESTIVAL	予定数：20



広告
ご協賛金
5万円
(税込)

演者控えテント横看板

演者控室の注目度の高い場所に目隠し用のパネルを設置し、ロゴ等を掲載します。

みなとまつり	予定数：20
AUTUMN FESTIVAL	予定数：20



広告
ご協賛金
5万円
(税込)

キッチンカー出店

会場でのキッチンカー出店が可能です。
※酒類販売はご遠慮いただきます。

みなとまつり	予定数：40	2day
AUTUMN FESTIVAL	予定数：30	1day



広告
ご協賛金
10万円
(税込)

広告
ご協賛金
5万円
(税込)

ブース出展

さまざまな業種・団体等でブースをご出展いただけます。
物販も可能です。(ただし、保健所の申請が必要な物は販売できません。)

みなとまつり	予定数：25	2day
AUTUMN FESTIVAL	予定数：10	1day



広告
ご協賛金
10万円
(税込)

広告
ご協賛金
10万円
(税込)

ホームページ・バナー広告

各事業の公式ホームページ内に企業様のHPバナーを掲載いたします。

みなとまつり	予定数：20 サイズ：W800×T800px以内
AUTUMN FESTIVAL	予定数：25 サイズ：W800×T800px以内



広告
ご協賛金
5万円
(税込)

事前告知動画広告

ロゴを掲載するとともに事前告知動画にも掲載します。

みなとまつり	予定数：10
AUTUMN FESTIVAL	予定数：25



広告
ご協賛金
5万円
(税込)

SNS広告

Instagramなどの広告配信時に協賛企業の企業名やロゴを掲載いたします。

みなとまつり	掲載予定数：10
AUTUMN FESTIVAL	掲載予定数：25



広告
ご協賛金
5万円
(税込)

ポスター・チラシ

事前告知・PR用のポスターやチラシに協賛企業の社名やロゴを掲載いたします。部数は、各10,000枚ほどを印刷予定です。

みなとまつり	予定数：10
AUTUMN FESTIVAL	予定数：25



みなとまつりチラシ

AUTUMN FESTIVALチラシ

広告
ご協賛金
5万円
(税込)

スタッフTシャツ

当日運営スタッフ、ボランティアスタッフが着用するTシャツにロゴをプリントします。

みなとまつり	予定数：7 スタッフ着用予定数：200人
AUTUMN FESTIVAL	予定数：18 スタッフ着用予定数：100人



広告
ご協賛金
10万円
(税込)

提灯

夏祭りといえば提灯。今回のみなとまつりでは古き良きまつりの役目とフォトスポットとして、おしゃれで映えるスペースを設け、来場者の方々にSNSによる拡散を頂きます。



広告
ご協賛金
10万円
(税込)

みなとまつり 予定数：100 1口5個

手ぬぐい

当日、みなとまつり実行委員会並びにボランティアスタッフが使用します。スタッフがフォトスポットで撮影を行い、SNSでの発信を行います。

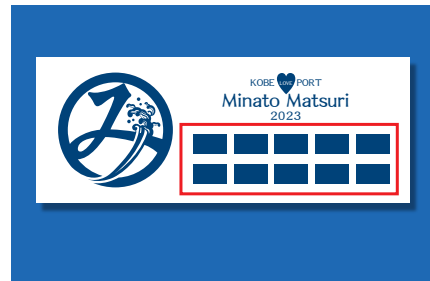

広告
ご協賛金
10万円
(税込)

みなとまつり 予定数：10

QRチケット

当日、QRコードのついたチケット配布し、来場者が読み取ると専用サイトにとび、各協賛企業様のお得情報を受けれるように設定します。



広告
ご協賛金
2万円
(税込)

みなとまつり 予定数：50

スタッフ法被

当日、みなとまつり運営スタッフが着用する法被になります。来場者の注目を集めるデザインとなっております。



広告
ご協賛金
10万円
(税込)

みなとまつり 予定数：6

オリジナルうちわ (セット・単体)

該当PRと当日の会場で配布予定となります。本年度は複数企業が掲載されるセット、1社のみ掲載される単体の2種からお選び頂けます。



広告
ご協賛金
セット
10万円
(税込)

広告
ご協賛金
単体
20万円
(税込)

みなとまつり 予定数：セット5、単体5

はとばくん着用Tシャツ

Kobe Love Port・みなとまつり公式キャラクターの「はとばくん」が開催期間中の会場を企業ロゴをつけて歩きPRします。



広告
ご協賛金
15万円
(税込)

みなとまつり 予定数：6

LEDルミトン

表面に協賛企業・団体ロゴを掲載。日が暮れるタイミングでスタッフが会場で配布しPRします。

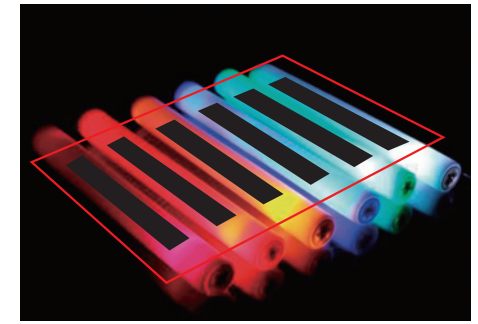

広告
ご協賛金
10万円
(税込)

AUTUMN FESTIVAL 予定数：10

オリジナルドリップコーヒー

協賛企業・団体ロゴを掲載したオリジナルラベルを作成し、スタッフが会場で配布しPRします。



広告
ご協賛金
10万円
(税込)

AUTUMN FESTIVAL 予定数：10

フォトフレーム

フォトスポットに配置されたフレームに、ロゴ等を掲載します。



広告
ご協賛金
10万円
(税込)

AUTUMN FESTIVAL 予定数：10

飲食店向け当日配布チラシ

当日、来場された方向けにチラシを配ります。協賛企業様のお得情報を掲載し、来店するきっかけをおつくりします。



広告
ご協賛金
10万円
(税込)

AUTUMN FESTIVAL 予定数：10

のぼり

街頭にてチラシを撒く際など、イベントをアピールする時に使用するのぼりにロゴなどを掲載します。



広告
ご協賛金
10万円
(税込)

AUTUMN FESTIVAL 予定数：10

【協賛申込み注意事項】

1. 協賛プランにつきましては現時点のものとなり、売り切れの場合やロット数、枠の関係で変更となる場合がございますのでご了承ください。その場合は代替プランでの協賛内容をご提案させていただきます。
2. ご協賛申込締切日以降の内容変更は受付致しかねますので、内容確定の上お申し込みをよろしくお願いいたします。
3. 協賛・屋台ブースを別途お申込みいただいた出店予定の企業様は、屋台説明会へ参加をよろしくお願いいたします。別途ご案内させていただきます。
4. 各協賛プランをご希望の企業様は入金締め切り日の厳守をお願い致します。お申込み・ご入金のタイミングによりご希望に添えない場合もございますので、予めご了承ください。
5. 各種協賛プラン、協賛・屋台ブース出店にお申し込みを頂いた場合でも、ご入金締切日までにご入金を確認できなかった場合、各種協賛プラン、協賛・屋台ブース出店を見合わせて頂く場合がございますので予めご了承ください。
6. 広告媒体の性質により気象条件等に一定の制約を受ける広告物等がございます。暴風雨等のやむを得ない事情により、Kobe Love Port・みなとまつり及びKOBÉ Autumn Festivalが中止となる場合がございます。そのような場合、お申込みいただいた広告物等が期間中展示・配布できない場合がございます。ご協賛金の返金は原則不可とさせていただきます。感染症流行拡大など社会的状況に変化がある場合は別途ご案内させていただきます。
(※) 全国・兵庫県のフェーズに原則順守して判断を行います。
7. 協賛品目の詳細についてはやむを得ず予告なく変更することがございます。ご了承ください。
8. 広告の掲載場所の指定は出来かねますのでご了承ください。
9. 出店場所についてはご指定出来かねますのでご了承ください。
10. 看板サイズなどは、あくまでも予定となります。サイズ変更等、可能性がございますので、ご了承ください。

申し込み締め切り期間

Kobe Love Port みなとまつり:5月15日(月)

※ご入金期日:6月15日(木)

※セットプラン期日はKobe Love Port・みなとまつりと同日

KOBÉ AUTUMN FESTIVAL:7月28日(金)

※ご入金期日:7月31日(月)

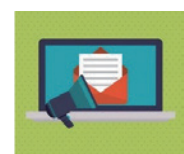
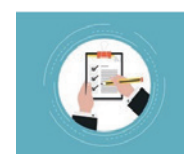
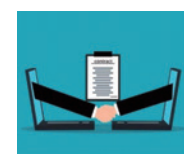
jinjer サイン
ジンジャー電子メールにて
申込書受取り画面上で
項目チェック
& 電子サイン

申し込み完了



お問い合わせ | contact

第22回「Kobe Love Port・みなとまつり」実行委員会 協賛担当:石原 幸忠
〒651-0083 神戸市中央区浜辺通4-1-23 三宮ベンチャービル108号室
一般社団法人神戸青年会議所事務局内
TEL.078-855-8329/FAX.078-855-8175
E-mail:maturiminato@gmail.com



KOBE LOVE PORT
Minato Matsuri
2023

みなとまつりホームページ



KOBE
AUTUMN
FESTIVAL
Art x Food x Culture x Music x Fashion
2023

AUTUMN FESTIVALホームページ



お問い合わせ | contact

KOBE AUTUMN FESTIVAL実行委員会 協賛担当:加藤 成次郎
〒651-0083 神戸市中央区浜辺通4-1-23 三宮ベンチャービル108号室
一般社団法人神戸青年会議所
TEL.078-855-8329/FAX.078-855-8175
E-mail:kobeautumnfestival@gmail.com